

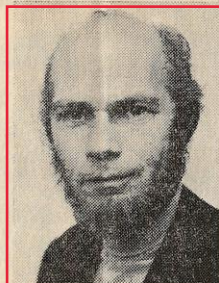

Martha Wigger-Felder (32),
Sekundarlehrerin,
Wolhusen, Tel. (041) 71 24 08,
Mitglied der Schulpflege,
Aufsichtskommission Kreis-
spital und Geschäftsleitung
SP Kanton



Hugo Schreier (54),
Betriebsmeister Kreis-
telefondirektion,
Sursee, Tel. (045) 21 17 67,
Präsident SP Sursee und
Umgebung



Klaus Lütt (44),
Chemie-Laborant,
Schenken, Tel. (045) 21 49 51,
Mitglied Tennisclub Sursee
u. Sportkommission UFAG



Peer Jäggi (40),
Pfarrer/Seminarlehrer,
Luzern (bisher),
Tel. (041) 44 26 49,
Religions- und sozial-
ethischer Unterricht



Josef Stalder (34),
techn. Angestellter,
Wolhusen, Tel. (041) 71 28 50,
Präsident SP Wolhusen
und Umgebung, Mitglied
Männerchor



Klara Vögtli (57),
Gerichtsbeamtin, Kriens
(bish.), Tel. (041) 41 02 09,
Vorstandsmitglied Öffentl.
Krankenkasse Kriens, Ge-
schäftsleitung SP Kanton



Johannes Gachnang (42),
Techniker, Neuenkirch,
Tel. (041) 98 15 86,
Modellflug



Josef Kehl (36),
Schreiner/Arbeiter,
Wolhusen, Tel. (041) 71 16 39,
Mitglied SMUV



Margrit Werren (60),
Hausfrau,
Luzern, Tel. (041) 36 21 41,
gelernte Damenschneiderin



Anton Grüter (39),
Magaziner,
St. Erhard, Tel. (045) 21 45 70,
Vizepräsident SP Sursee
und Umgebung



Walter Achermann (35),
kaufm. Angestellter,
Neuenkirch,
Tel. (041) 98 15 26,
Sachbearbeiter im Einkauf



Hans-Ernst Balsiger (49),
Friedensrichter,
Luzern (bish.),
Tel. (041) 22 28 96,
Fraktionschef Grosser Rat



Walter Senn (55),
Magaziner, Grosswangen,
Tel. (045) 71 23 87,
Ornithologe



Hugo M. Weibel (39),
Geschäftsführer SMUV,
Luzern (bish.),
Tel. (041) 44 61 25,
Vorstandsmitglied Ver-
kehrsverein u. SP Schweiz

Kandidaten für den Grossen Rat

**Sozialdemokraten
und
Gewerkschafter
Wahlkreis Amt Sursee**

